

Вальс / WALTZ

MODEARTO (♩=110)

mp

MODEARTO (♩=110)

Скрипка I
Скрипка II
Альт
Виолончель

PIZZ.

Скр. I
Скр. II
А.
В-ль

3

Музыкальный фрагмент, состоящий из семи тактов. Включает фортепиано (piano) и скрипки I и II. Ключевая подпись: два бемоля (B-flat, B-flat). Темп: p. (piano). В тактах 1, 3, 5 и 7 есть акценты (v) над нотами. В тактах 2, 4, 6 и 7 есть бемоли (b) над нотами. В такте 7 есть цифра 3 над нотой, указывающая на тризачье.

Скр. I

Скр. II

A.

В-ль

Музыкальный фрагмент, состоящий из трех тактов. Включает фортепиано (piano) и скрипки I и II. Ключевая подпись: два бемоля (B-flat, B-flat). Темп: p. (piano). В такте 8 есть акцент (v) над нотой. В такте 10 есть бемоли (b) над нотами. В такте 10 есть цифра 3 над нотой, указывающая на тризачье.

Скр. I

Скр. II

A.

В-ль

Second system of the musical score. It continues the piano, Violin I (Скр. I), Violin II (Скр. II), Viola (A.), and Cello/Double Bass (В-ль) parts. The piano part has a *RALL.* (Ritardando) marking above the right hand and a *mp* (mezzo-piano) marking above the left hand. The Violin I part has a *RALL.* marking above it. The Viola part has a *PIZZ.* (Pizzicato) marking below it. The Cello/Double Bass part continues with a rhythmic pattern. The dynamic marking *p.* (piano) is present at the end of the piano part.

7

Скр. I

Скр. II

A.

В-ль

Скр. I

Скр. II

A.

В-ль

Музыкальный фрагмент, состоящий из пяти тактов. Ключевая подпись: Bb (два бемоля). Темп: mf . Инструменты: Фортепиано (верхняя и нижняя части), Скр. I, Скр. II, A. (Виола), В-ль (Контрабас). В первом такте фортепиано играет мелодию с длинными нотами, связанными линией. В-ль играет ритмический рисунок из четвертных нот. Во втором такте фортепиано продолжает мелодию, а В-ль играет ритмический рисунок из восьмых нот. В третьем такте фортепиано играет мелодию, а В-ль играет ритмический рисунок из четвертных нот. В четвертом такте фортепиано играет мелодию, а В-ль играет ритмический рисунок из четвертных нот. В пятом такте фортепиано играет мелодию, а В-ль играет ритмический рисунок из четвертных нот.

Музыкальный фрагмент, состоящий из пяти тактов. Ключевая подпись: Bb (два бемоля). Темп: mf . Инструменты: Фортепиано (верхняя и нижняя части), Скр. I, Скр. II, A. (Виола), В-ль (Контрабас). В первом такте фортепиано играет мелодию с длинными нотами, связанными линией. В-ль играет ритмический рисунок из четвертных нот. Во втором такте фортепиано продолжает мелодию, а В-ль играет ритмический рисунок из восьмых нот. В третьем такте фортепиано играет мелодию, а В-ль играет ритмический рисунок из четвертных нот. В четвертом такте фортепиано играет мелодию, а В-ль играет ритмический рисунок из четвертных нот. В пятом такте фортепиано играет мелодию, а В-ль играет ритмический рисунок из четвертных нот.

Музыкальный фрагмент, состоящий из шести тактов. Включает партитуры для Фортепиано (верхние две стaves), Скрипки I (Скр. I), Скрипки II (Скр. II), Альта (A.) и Виолы (В-ль). Ключевая подпись: *♭* *♭* *♭* *♭*. В тактах 1-6 скрипка I играет мелодию с широкими интервалами, поддерживаемую фортепиано и альтом. Скрипка II и виола играют длительные ноты.

Музыкальный фрагмент, состоящий из шести тактов. Включает партитуры для Фортепиано (верхние две стaves), Скрипки I (Скр. I), Скрипки II (Скр. II), Альта (A.) и Виолы (В-ль). Ключевая подпись: *♭* *♭* *♭* *♭*. В тактах 7-12 скрипка I и фортепиано играют более активную мелодию. Скрипка II и виола играют длительные ноты. В тактах 8-12 присутствует динамическая пометка: *POCO A POCO CRESC.*

Музыкальный фрагмент, состоящий из пяти тактов. Музыка написана для фортепиано (верхние две системы) и струнных инструментов (нижние четыре системы). Ключевая подпись: три flats (B-flat, E-flat, A-flat). Темп: 3/4. В первом такте фортепиано играет мелодию в правой руке и аккорды в левой. Струнные инструменты играют ритмический рисунок. Во втором такте мелодия фортепиано продолжается, а струнные играют более активный ритм. В третьем такте мелодия фортепиано завершается, и струнные играют аккорды. В четвертом такте мелодия фортепиано начинается заново, а струнные играют ритмический рисунок. В пятом такте мелодия фортепиано завершается, и струнные играют аккорды.

Скр. I

Скр. II

A.

В-ль

Музыкальный фрагмент, состоящий из шести тактов. Музыка написана для фортепиано (верхние две системы) и струнных инструментов (нижние четыре системы). Ключевая подпись: три flats (B-flat, E-flat, A-flat). Темп: 3/4. В первом такте фортепиано играет мелодию в правой руке и аккорды в левой. Струнные инструменты играют ритмический рисунок. Во втором такте мелодия фортепиано продолжается, а струнные играют более активный ритм. В третьем такте мелодия фортепиано завершается, и струнные играют аккорды. В четвертом такте мелодия фортепиано начинается заново, а струнные играют ритмический рисунок. В пятом такте мелодия фортепиано завершается, и струнные играют аккорды. В шестом такте мелодия фортепиано начинается заново, а струнные играют ритмический рисунок.

Скр. I

Скр. II

A.

В-ль

Музыкальный фрагмент, состоящий из пяти стaves. Первый став — это фортепиано (клавир), второй — скрипка I (Скр. I), третий — скрипка II (Скр. II), четвертый — альт (А.), пятый — виолончель (В-ль). Музыка написана в тональности ми-бемоль мажор (два бемоля) и ритме 3/4. В начале фрагмента есть аккорды, за которыми следуют ноты с флажками. В конце фрагмента — полные ноты.

Музыкальный фрагмент, состоящий из пяти стaves. Первый став — это фортепиано (клавир), второй — скрипка I (Скр. I), третий — скрипка II (Скр. II), четвертый — альт (А.), пятый — виолончель (В-ль). Музыка написана в тональности ми-бемоль мажор (два бемоля) и ритме 3/4. В начале фрагмента есть аккорды, за которыми следуют ноты с флажками. В конце фрагмента — полные ноты. Над четвертым тактом стоит пометка **RIT.** (Ритарданто). В конце фрагмента — двойная линия, обозначающая окончание. В крайнем правом углу фрагмента есть ноты $C\dot{d}$ и $C\dot{o}i\dot{b}\dot{d}$.

Вальс / WALTZ

PIANO

MODERATO (♩=110)

The fourth system continues the main waltz section. The right hand's melody is highly rhythmic, and the left hand's accompaniment provides a strong harmonic foundation. The system ends with a double bar line.

The fifth system continues the main waltz section. The right hand's melody features some grace notes and slurs, while the left hand's accompaniment remains consistent. The system ends with a double bar line.

The sixth system concludes the waltz. The right hand's melody ends with a final cadence, and the left hand's accompaniment provides a strong harmonic support. The piece ends with a double bar line.

PIANO

3

PIANO

Вальс / WALTZ

Скрипка I

MODERATO (♩=110)

PIZZ.

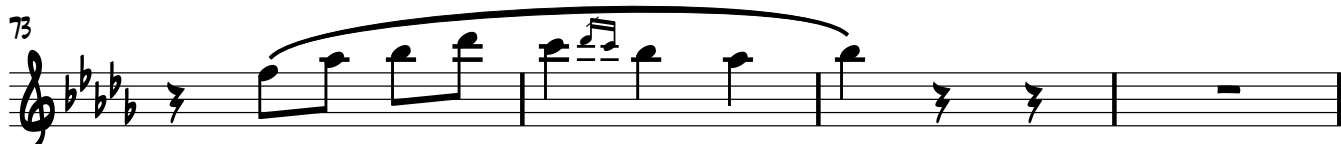
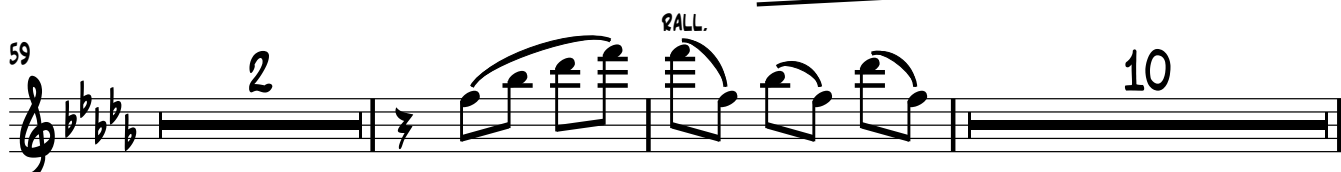
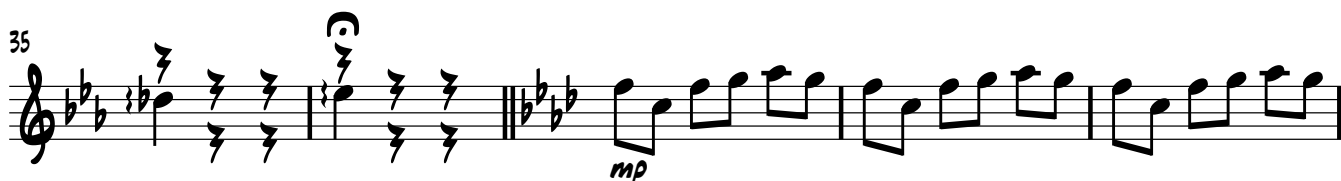

Скрипка I

77

84

91

POCO A POCO CRESC.

97

102

110

114

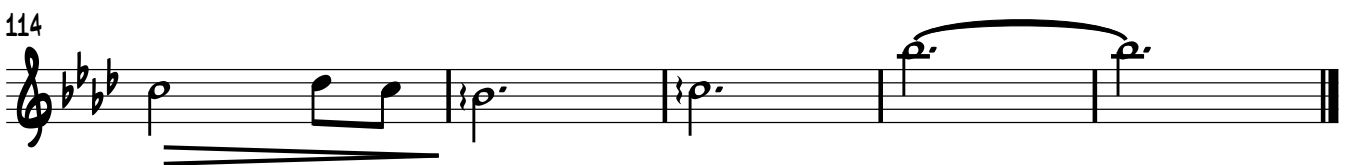

Вальс / WALTZ

Скрипка II

MODERATO (♩=110)
PIZZ.

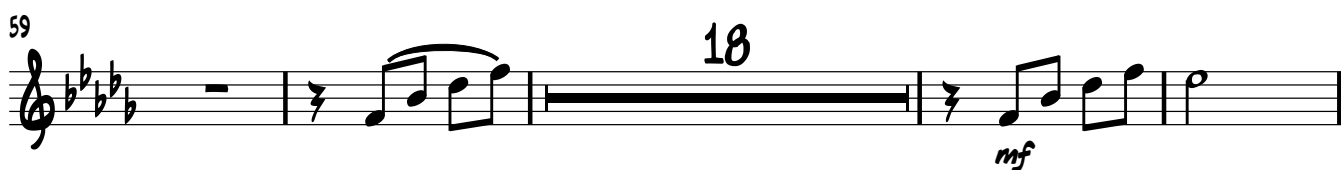

2

Скрипка II

87

8

103

f

111

Вальс / WALTZ

АЛТ

MODERATO (♩=110)
PIZZ.

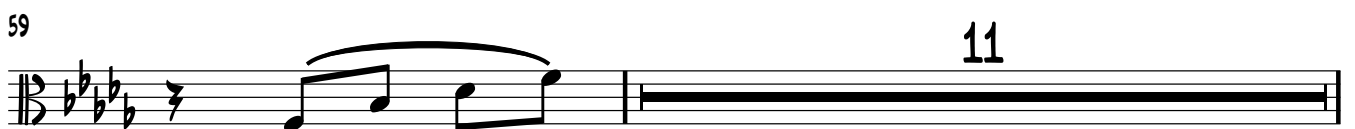

71

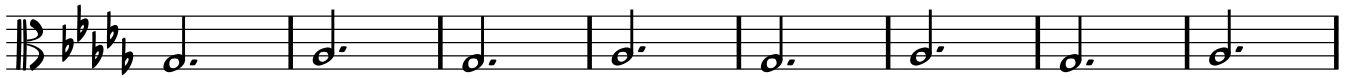

79

ARCO

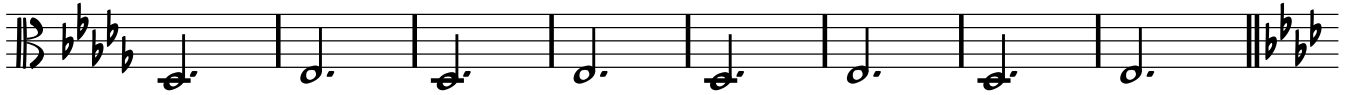

87

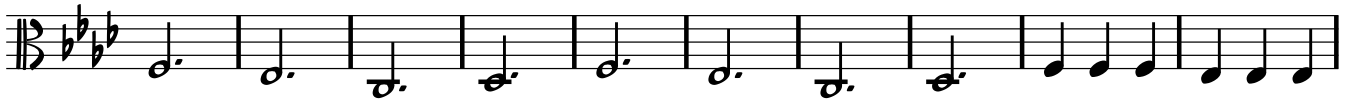

97

105

112

Вальс / WALTZ

Виолончель

MODERATO (♩=110)

PIZZ.

9

ARCO

18

29

37

48

58

PIZZ.

65

73

79

ARCO

2

Виолончель

87

97

106

113

